

Oznaczenia:

- Woda Zimna
- - - Woda Ciepła
- - - Woda Cyrkulacyjna
- Wi**
Zw..... Pion wodny
- Hi**
DN..... Pion wody pożarowej
- H25**
Hydrant wewnętrzny 25

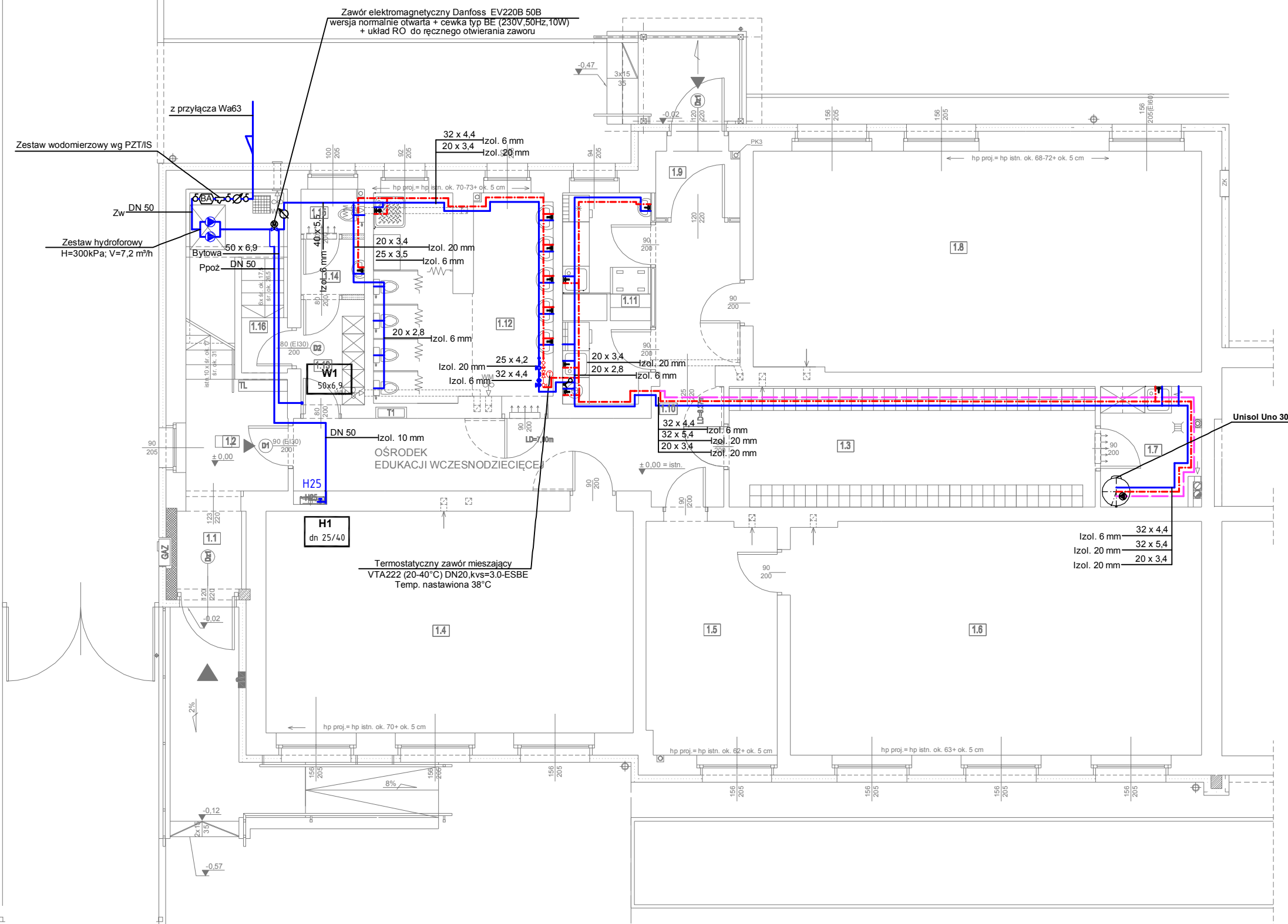

LOKAL NR 1:
PLACÓWKA OPIEKUŃCZO-WYCHOWAWCZA
ORAZ EDUKACJI Wczesnodziecięcej

Zestawienie pomieszczeń i ich powierzchni - Parter			
Lp.	Nazwa pomieszczenia	Powierzchnia użytkowa	Powierzchnia posadzki
1.1	Wiatrołap	2.68	2.68
1.2	Klatka schodowa	10.45	10.45
1.3	Szatnia	22.33	22.33
1.4	Sala zajęć dla dzieci (17dzieci)	41.35	41.35
1.5	Sala wielofunkcyjna	15.37	15.37
1.6	Sala zajęć dla dzieci (23dzieci)	48.70	48.70
1.7	Pom. na sprzęt porządk.	5.74	5.74
1.8	Sala zajęć dla dzieci (20dzieci)	50.15	50.15
1.9	Wiatrołap	2.81	2.81
1.10	Korytarz	23.91	23.91
1.11	Zaplecze kuchenne	8.96	8.96
1.12	Węzeł higien.-sanitarny	17.18	17.18
1.13	Szatnia personelu	3.20	3.20
1.14	Przedślonok WC personelu	1.62	1.62
1.15	WC personelu	1.28	1.28
1.16	Pom. techn. wodomierza	4.35	4.35
SUMA:		260.08	260.08

PRACOWNIA PROJEKTOWA FIRMY
ARCHIKON
ROBERT KRYŚPIAK
58 - 100 Świdnica, ul. Armii Krajowej 29/9
tel.: 074 - 85- 20- 600 lub 604 - 560 -251, e-mail: biuro@archikon.net
NIP: 884-154-62-33, Regon: 890647666

TYTUŁ

**RZUT PARTERU
- INSTALACJA WODY**

DATA	SKALA	NR RYSUNKU
12.2015	1:100	IS-05/Z

TEMAT

PRZEBUDOWA I TERMOMODERNIZACJA BUDYNKU OŚWIATOWEGO W
BYSTRZYCY DOLNEJ NR 55
Dz. nr: 169/5, 169/6, 169/7, 320/4dr; Obręb 0004 Bystrzyca Dolna

JEDNOSTKA PROJEKTOWA ARCHIKON ROBERT KRYŚPIAK ŚWIDNICA, ARMII KRAJOWEJ 29/9	STADIUM OPRAWOWANIA PROJEKT WYKONAWCZY ZAMIENNY
---	--

INWESTOR

GMINA ŚWIDNICA
ul. Bartosza Głowackiego 4, 58-100 Świdnica

ZESPÓŁ PROJEKTOWY	SPEC. / NR UPRAWNIEN	DATA	PODPIS
MGR INŻ. MARIUSZ WAŚNIEWSKI	INSTALACYJNA upr. nr 108/DOŚ/06	12.2015	
MGR INŻ. ANDRZEJ BURDYNOWSKI	INSTALACYJNA upr. nr 2517/93/2612/94	12.2015	